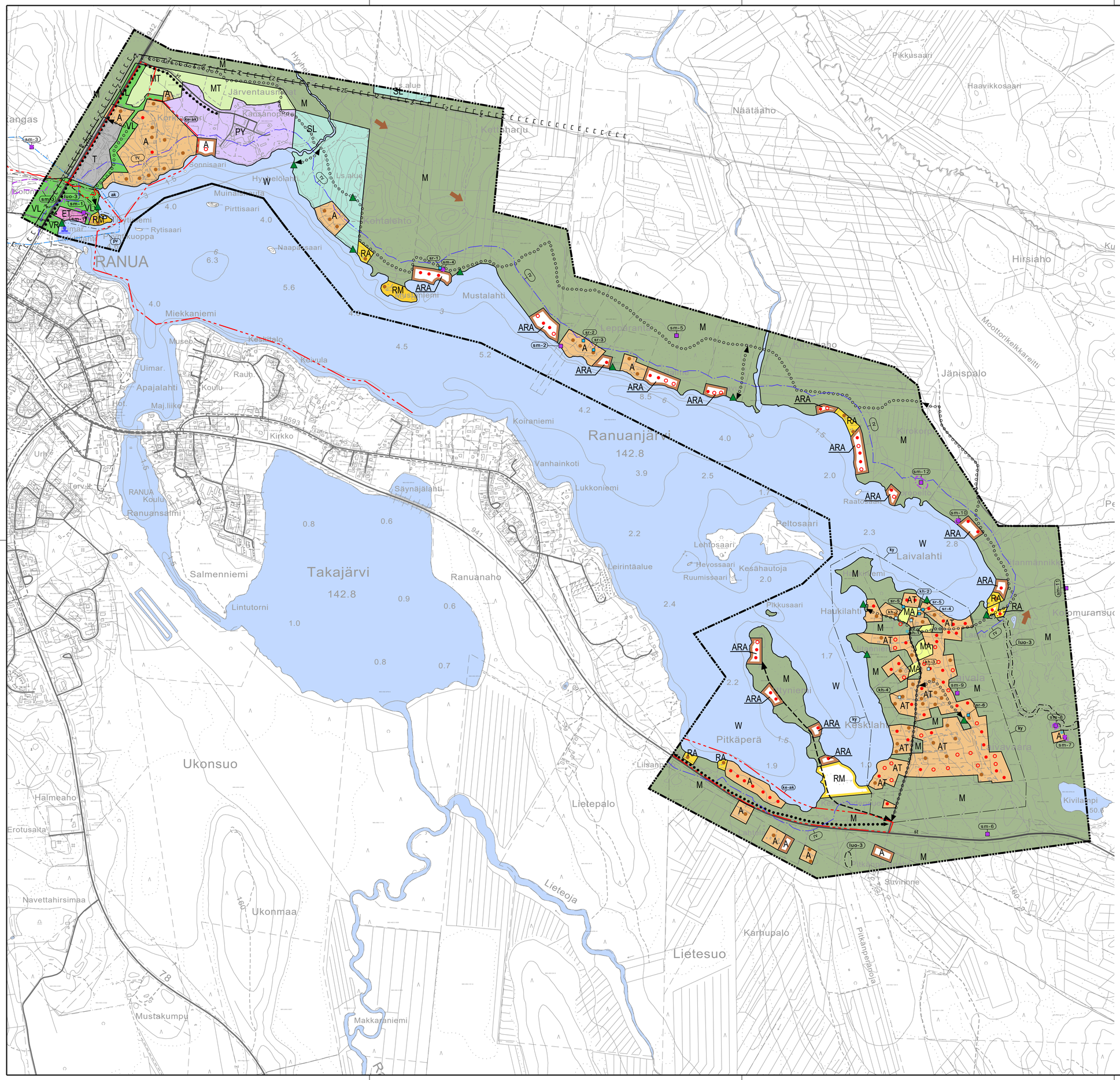

RANUA

YLEISKAAVAN PÄIVITTÄMINEN RANUAN KUNNAN RANUANJÄRVEN ALUEELLA

1:10 000

VAIHTOEHTO 2

Oulussa 19.3.2025

Johanna Lehto
FM, YKS-675

Mikko Autio
FM, YKS-759

SWECO

suunnittelija	piirtäjä	tarkastaja / pvm	työnumero
FIMIAU FJOOIL	FITUU	FUOHL	2510634

Luonnos nähtävillä __.__-__.__.20__
Ehdotus nähtävillä __.__-__.__.20_-

Hyväksytty Ranuan kunnanvaltuustossa
__.__.____ ___ §

RANUAN KUNTA